

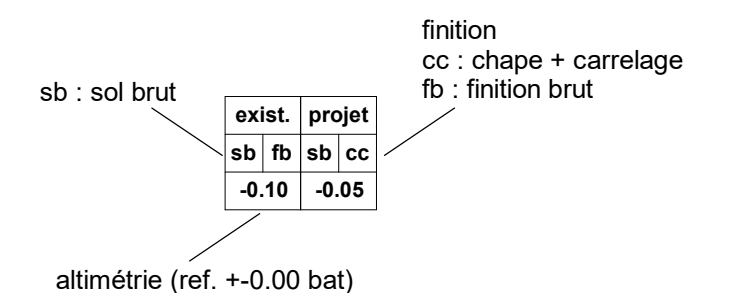

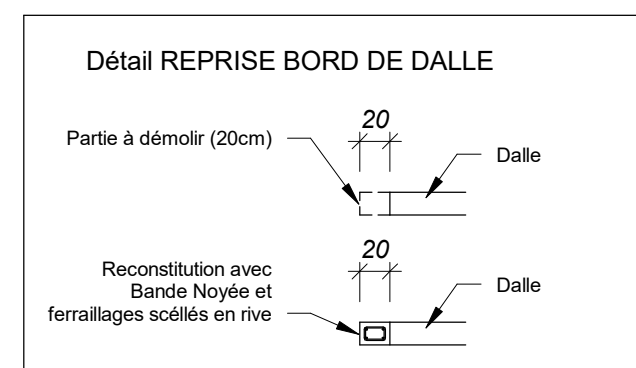

		minimum	renovation
1.2155	cafeutrement, réservations, et percement.		01
1.2178	seuil PMR		01



- | | |
|---|---|
|  | à démolir |
|  | poiteau existant |
|  | voile b.s. ou remplissage agglès 10/15/20 cm existant |
|  | poiteau à créer |
|  | remplissage agglès 20 cm à créer |
|  | remplissage agglès 10 cm à créer |
|  | chape à créer |
|  | démolition et reprise de dalles pour lot plomberie |
|  | repérage diagnostic |

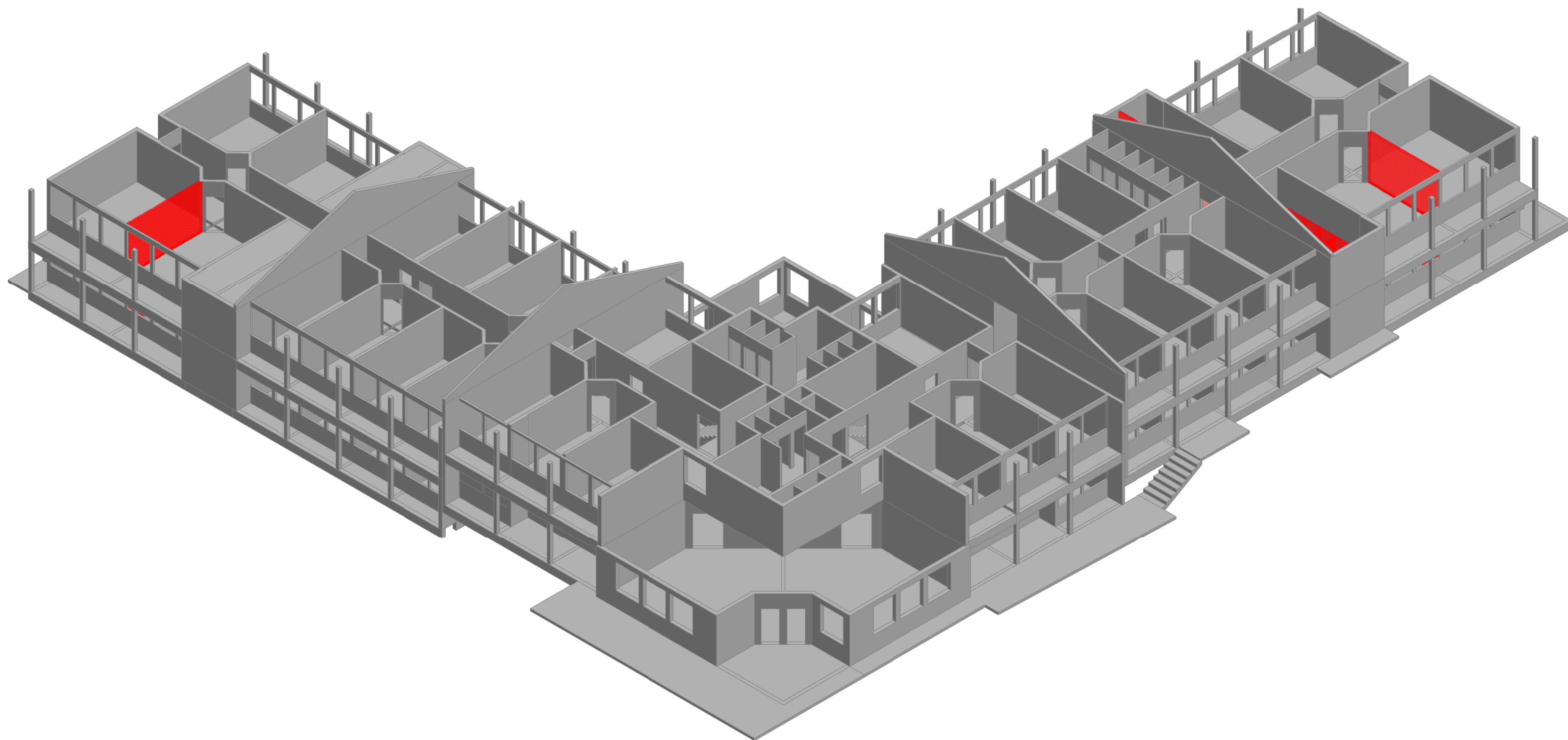
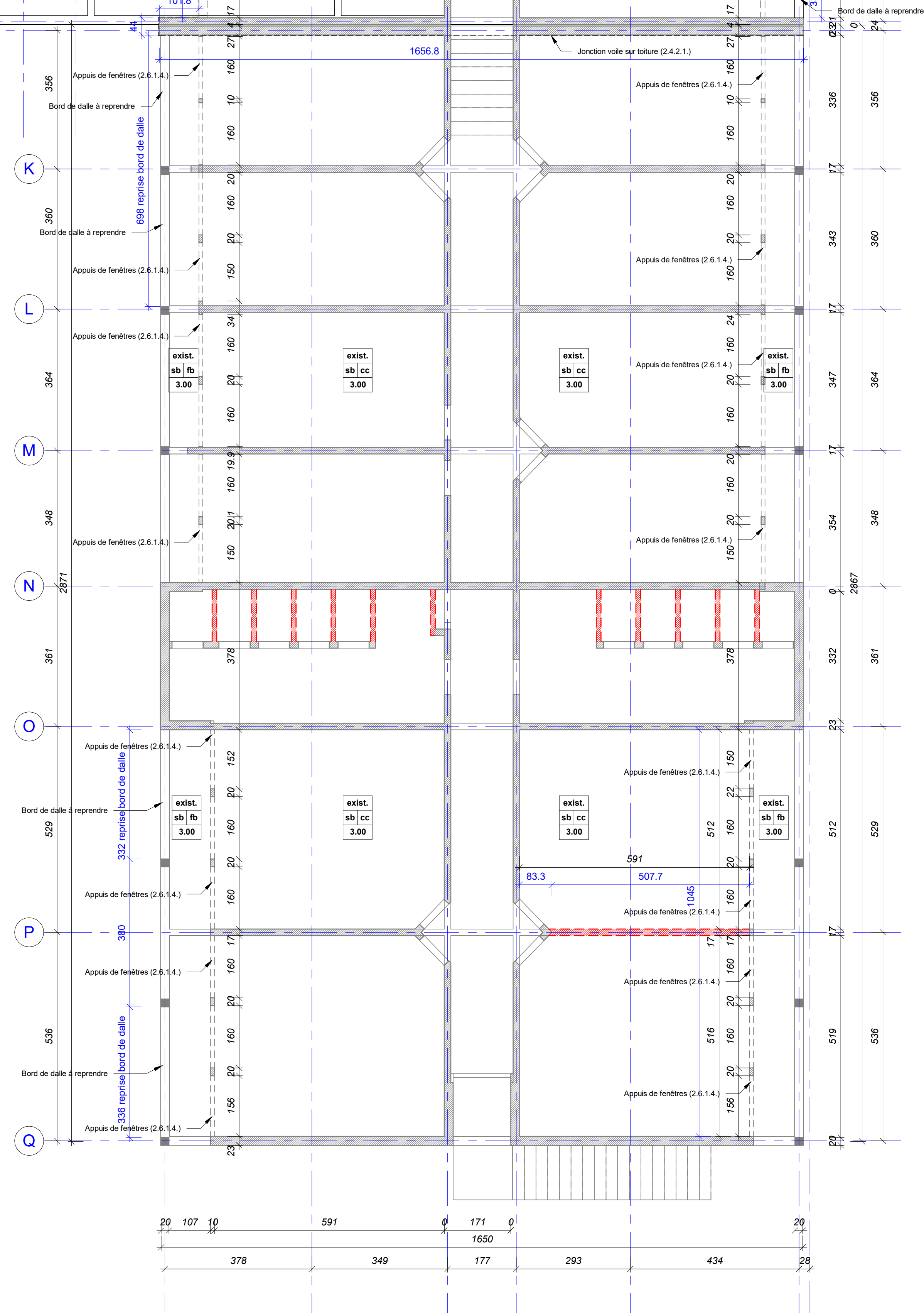
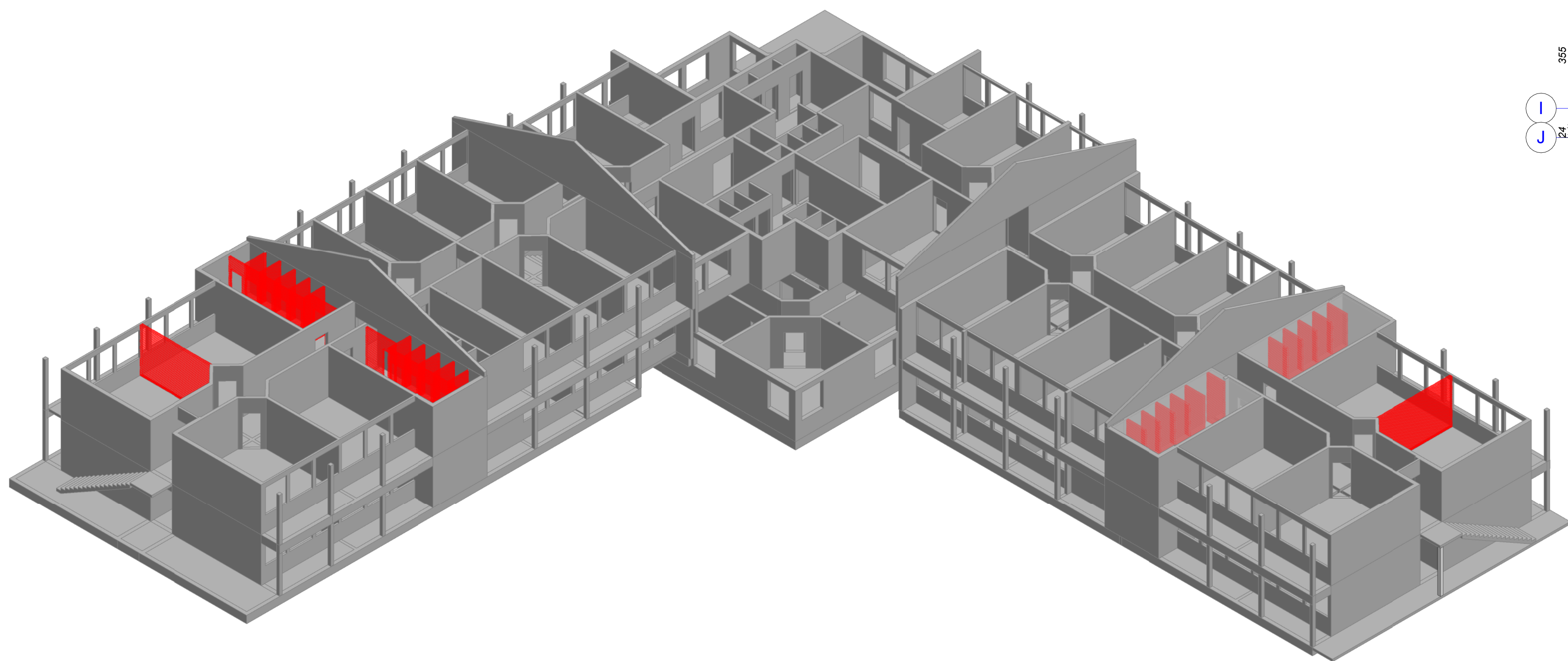
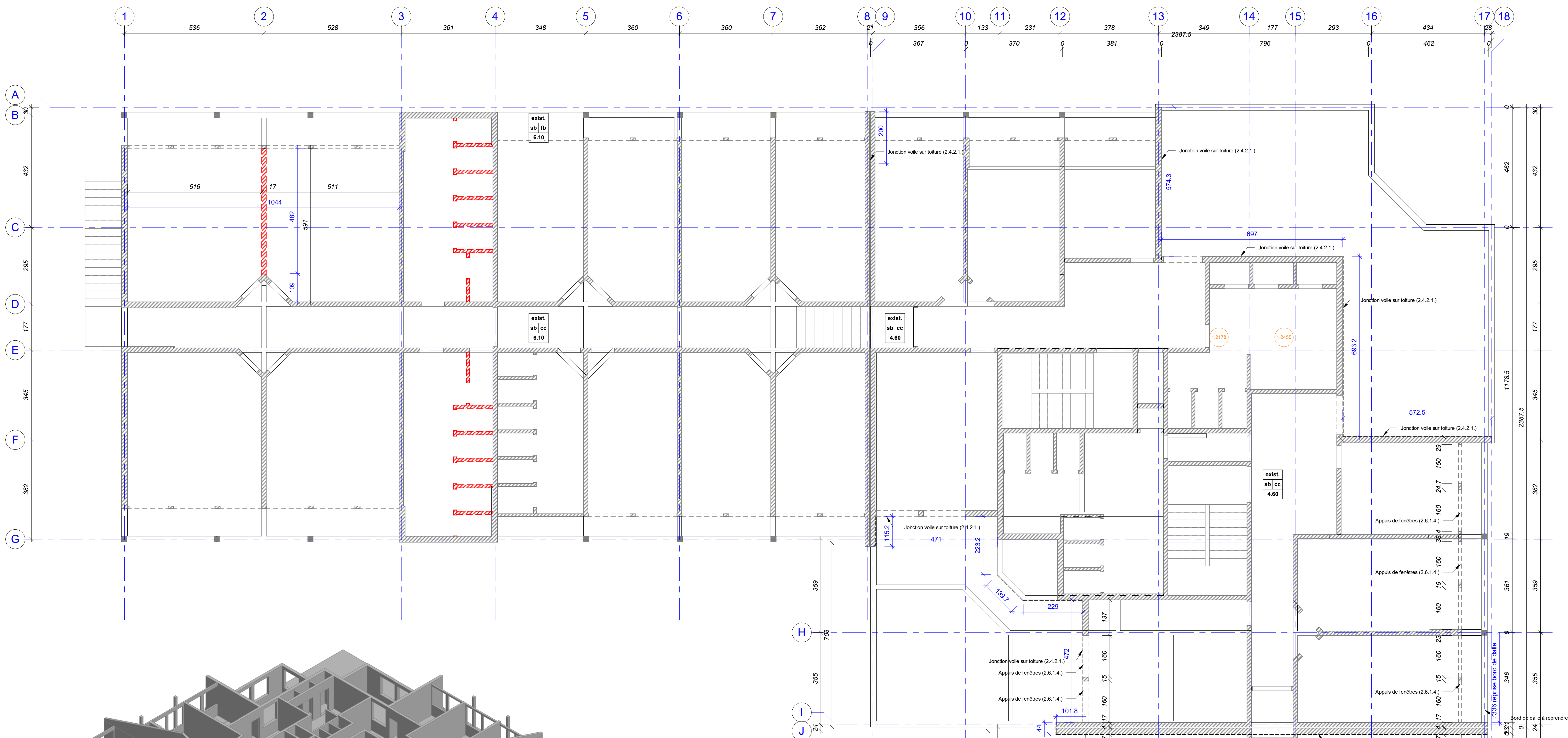
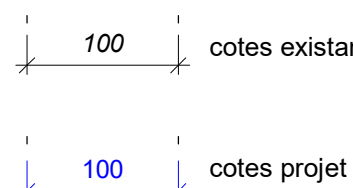

	M.M.W. ARCHITECTE Trubou de Thabach B.P. 595 We - 98280 Liou 2 rue Pierre Lecole - Parc de Normandie - 98800 Nouméa Tel : (+687)45 48 00 - Fax : (+687)45 48 00 Tel : (+687)23 64 20 - Fax : (+687)23 64 20 Email : secretariat.mmm@mmw.nc	
	ARCHITATE BP 61 - Mala ulu - 98 600 Wallis & Futuna Tel : (+681)82 12 74 - (+681)72 12 74 Email : hakamani.petele@architectes.org archifate@hakamani.com	
	INCE 121 rue Jacques kéwé - 98 857 MOUMEA Tel : (+687)24 87 16 Email : cedric.fume@ince.nc pauline.mousselle@ince.nc	
	IngeNC 238 Rue Georges Lèques - 21 Normandie BP 2025 - 98874 Port des Français Tel : (+687)44 35 27 - Fax : (+687)44 35 67 Email : david.lemoine@ince.nc	
	SIGMA 1 Rue Isidore Le Goupil - 98 800 Nouméa Tel : (+687)97 12 82 Email : vincent.gallard@sigma.nc joel.beaumont@sigma.nc	
	GEOME 13 rue du 5 mai - BP 1402 - 98 802 Magenta Tel : (+687)24 34 82 Email : geome.energy@gmail.com	
<h2 style="text-align: center;">REHABILITATION ET EXTENSION DU LYCEE DETAT DE WALLIS & FUTUNA - ILES DE WALLIS & FUTUNA</h2>		
D.C.E.	REPERAGE TRAUAUX PLANCHE BETON N° BA K-002	
D O S S I E R D E T R E P R I S U L T A T I O N	DESSINS	
	VISA	
	BATIMENT K INTERNAT	
	VUE EN PLAN R+1	
C O N S T R U C T I O N	PERSPECTIVES	
	DETAILS	
	ECHELLE : 1/50°	
DATE : le 10 MARS 2025		
MODIFICATIONS		DATE
_____ _____ _____		_____ _____ _____